

SITUACIÓN DEFICIENCIAS DETERMINADAS      PREVIO       DURANTE       POSTERIOR

|                             |  |                                |                    |
|-----------------------------|--|--------------------------------|--------------------|
| DEPARTAMENTO:               | SAN MARCOS                             | MUNICIPIO:                     | RIO BLANCO         |
| NOMBRE DEL ESTABLECIMIENTO: | INSTITUTO NACIONAL DE EDUCACION BASICA | DIRECCIÓN DEL ESTABLECIMIENTO: | CABECERA MUNICIPAL |
| CÓDIGO DEL ESTABLECIMIENTO: | 12-28-0001-45                          | FECHA:                         | 22/02/2024         |



Foto 1: Sustitucion y bajadas de agua



Foto 2: Sustitucion y bajadas de agua



Foto 3: Repello en muros

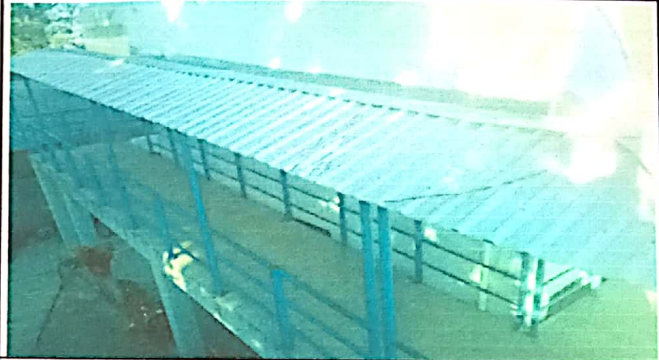

Foto 4: Sustitucion de metal con vidrio

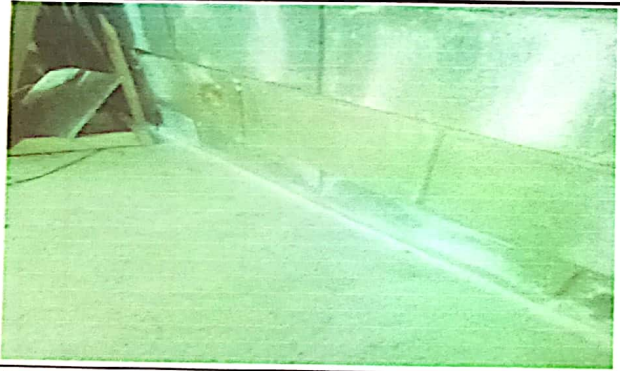

Foto 5: Sustitucion de ventana por metal con vidrio



Foto 6: Sustitucion de deposito de agua

Observación: Si es necesario se pueden agregar hojas adicionales y actualizar el número de hojas.

*[Handwritten Signature]*

Firma y sello del Presidente de la OPF

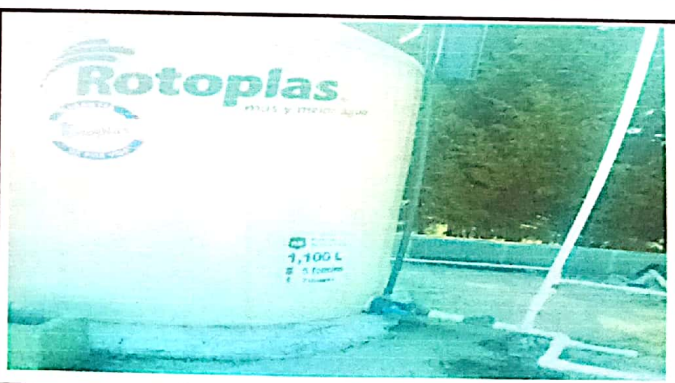

*[Handwritten Signature]*

Firma y Sello Director Centro Educativo Público

